

ANA SOLER

1835 -1896



1. ANA SOLER I PI

- Sus raíces: Hostalric, villa medieval
- Hija de una familia itinerante: infancia y juventud
- Primeros años como Carmelita de la Caridad

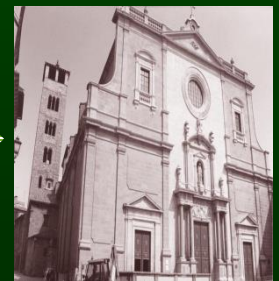







Plaza estratégica

P
l
a
z
a
P
l
a





*La casa de
Hostalric*



Ana, Narcisa, Maria

31 de octubre de 1835



Sant Nicolau, de CALELLA



The background of the slide is a photograph of a sunset. The sky is a mix of orange, yellow, and grey, with some clouds. The sun is a bright, glowing circle in the lower right. Silhouettes of palm trees are visible: one trunk on the left, and fronds on the right and bottom center.

Primera comunión en Arenys

25 de abril de 1847



Mejor que una celda

***MARE DE DÉU
DEL SOCORS***



Edificio que ocuparon
las Carmelitas en Hostalric





SAN DANIEL, DE GIRONA

vic

1856

XII

8

13





*Ana encontró lo que buscaba: la convicción íntima de responder
a la llamada de Dios en el silencio, la sencillez, la austeridad*

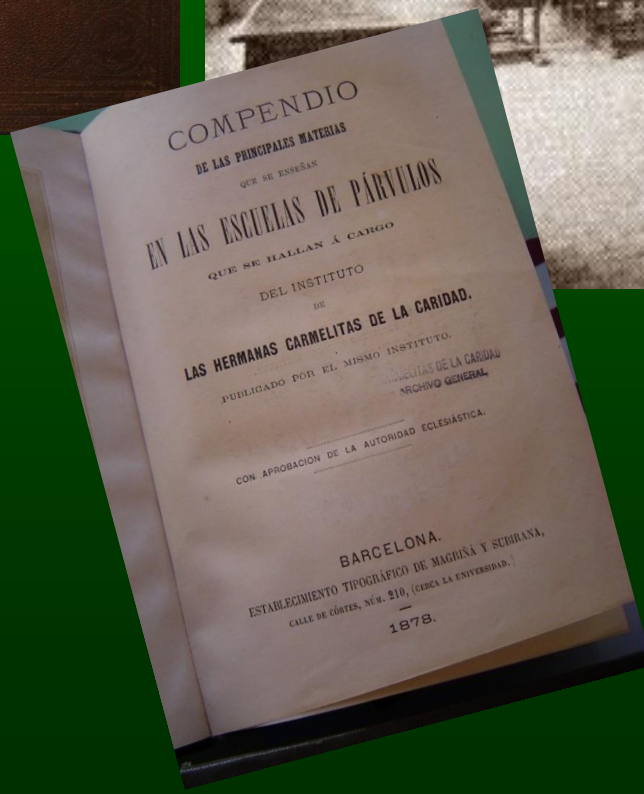
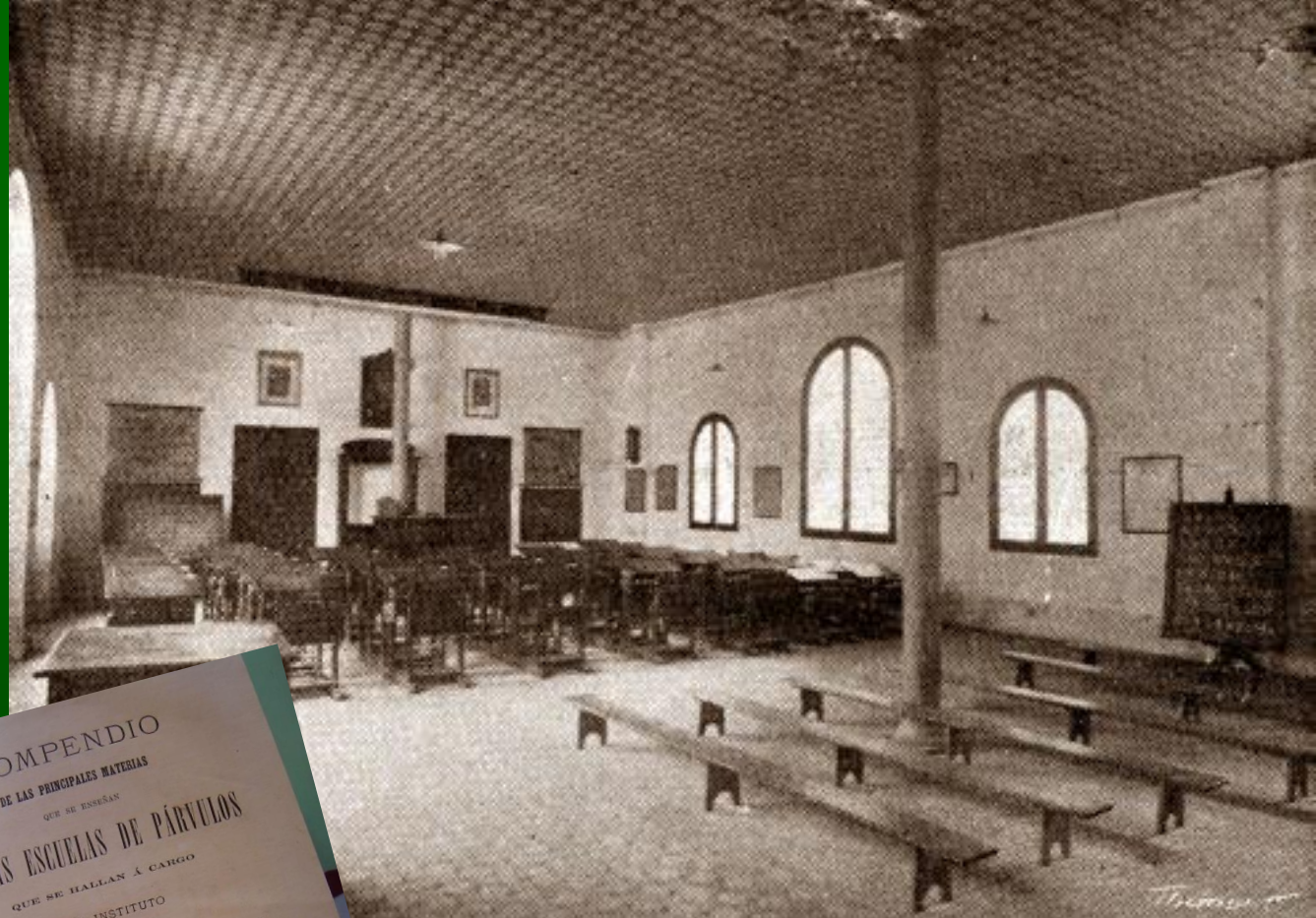
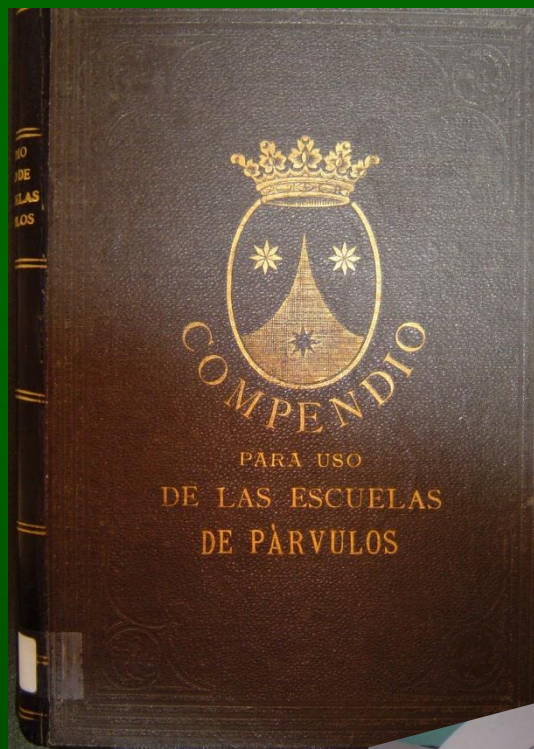

En la Gran Asociación
compaginó
la clase de párvulos y los
trabajos en la cocina

...no sentíamos el peso de aquellos trabajos y sufrimientos por la gran caridad que reinaba en aquella pequeña comunidad: cada una sentía más las incomodidades de las compañeras que las propias.

Ana profesó el 13 de



Diciembre de 1858

2. SUCESIÓN DE SERVICIOS

- Consultora Provincial de Castilla
- Consultora General
- Superiora general interina (1889 – 1891)
- Fundaciones



El P. Claret la comprendió muy bien la dejó tranquila y animada





En VIC, Consultora General



+

23 de febrero

1889

REGLAS Y CONSTITUCIONES
PARA LAS
HERMANAS TERCARIAS

MANA SANTISIMA DEL CARMEN.

ARREGLADAS
por el Excmo. é Ilmo. Sr.

D. ANTONIO CLARET
Arzobispo de Cuba

aprobadas por el Ilmo Sr.

D. D. LUCIANO CASADEVALL
OBISPO DE VICH,

y por los Exmos. é Ilmos. Sres. D.
Florencio Llorente Obispo de Gerona,
D. José Domingo Obispo de Barcelo-
na é Ilmo. Sr. D. D. Jaime Soler
Obispo de Tarragona.

VICH: IMP. DE VALLS.



ANA SOLER DE SANTA SABINA

Superiora General interina

Dolores Pallés

CATALUÑA



CASTILLA



Carmen Romaguera



1. EL PUERTO DE SANTA MARÍA 1889



2. DENIA 1889

Casa Carbonell



C. Loreto





3. CÁCERES 1890 Santa Cecilia





Genoveva Aznar

Enfermería de los Frailes





4. VILLENA 1890 C. de la Encarnación²⁹



3. LA TERCERA SUPERIORA GENERAL

- Elección unánime
- Fundaciones entre 1891-1893
- Nueva Casa Madre. Primera Fase
- Fundaciones entre 1894-1895
- Reelección

26
Febrero
1891



En mí, nada, en Dios, todo



Ferrocarril Vic 1875

Prelado, tiene el honor de enviar a V. Ema. por conducto del Sr. Sacerdote Apostólico. Pide a V. Ema. la bendición y los consejos o avisos que considere convenientes.

Vich 7 de Setiembre de 1891
Ema. Por.

B. E. A. de V. Ema.

Hasta los de Sta. Lucina

533

Cartas

Relación Capítulo V

FUNDACIONES

1891-1893

5. ARTZINIEGA



Ntra. Sra. de la Encina

Colegio Ntra Sra. de la Encina. 1891



6. TORRELAGUNA 1892



Iglesia 1909



C. S. Juan Cancio y Sta. Teresa

7. BENICÀSSIM 1893



C. Ntra. Sra. del
Carmen 39

8. INFIESTO 1893



C. Ntra. Sra. del Carmen



Vista posterior

LA NUEVA CASA MADRE : 1891 -1896

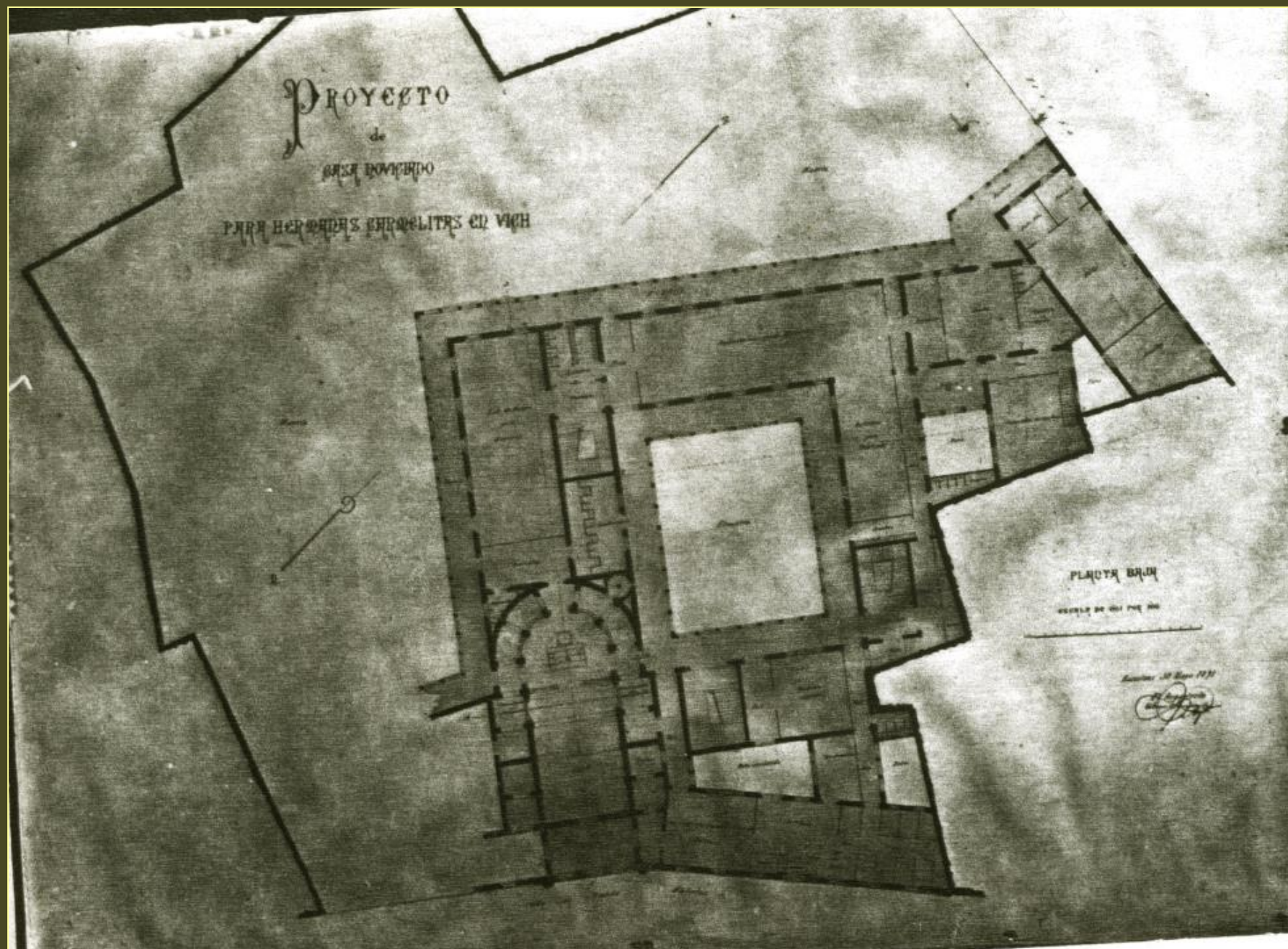

Obispo Morgades
1882 -1898

Primera Piedra:
29 junio de 1891

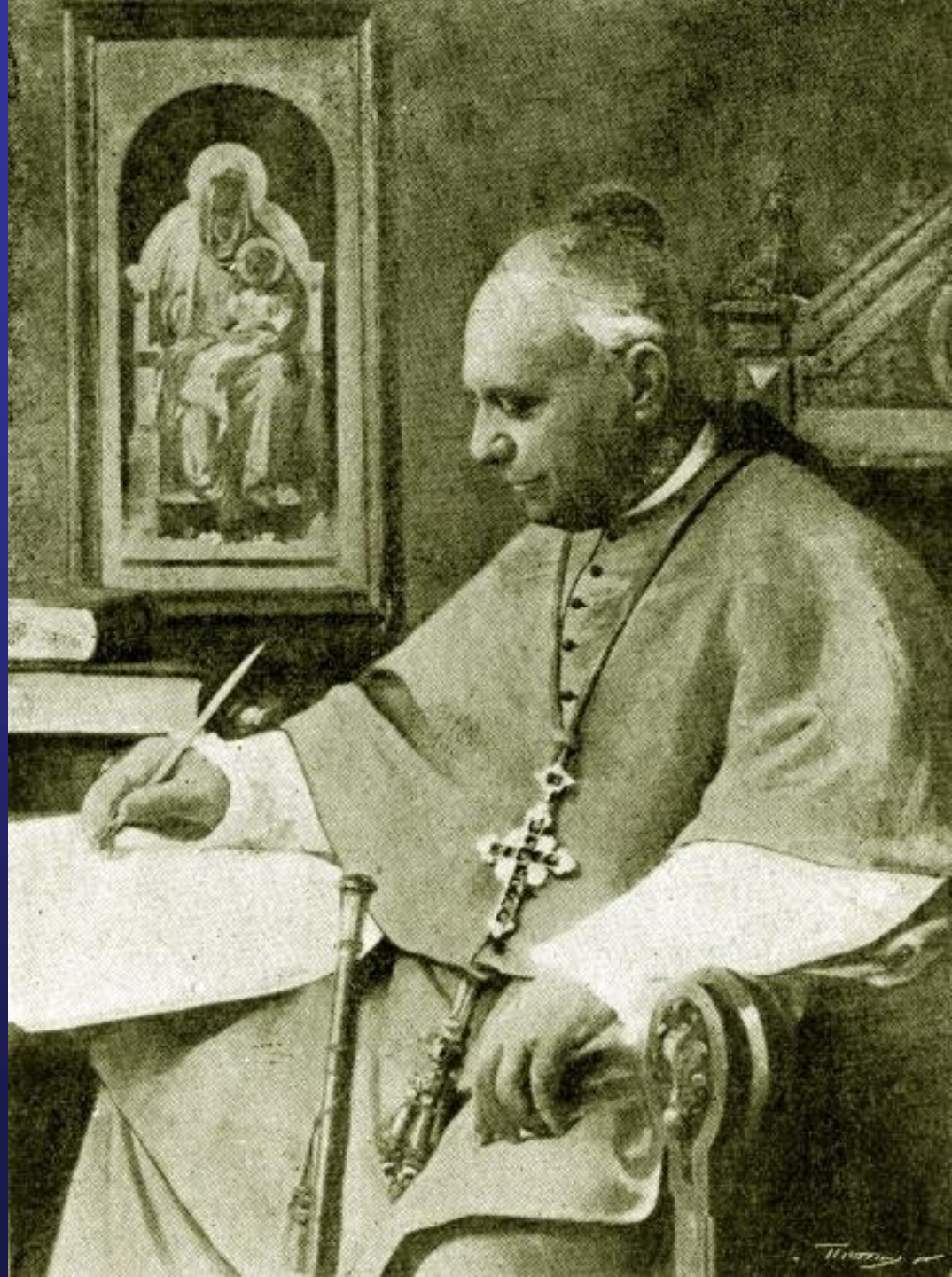

Primera etapa: 1891 -1893

Fachada Noviciado

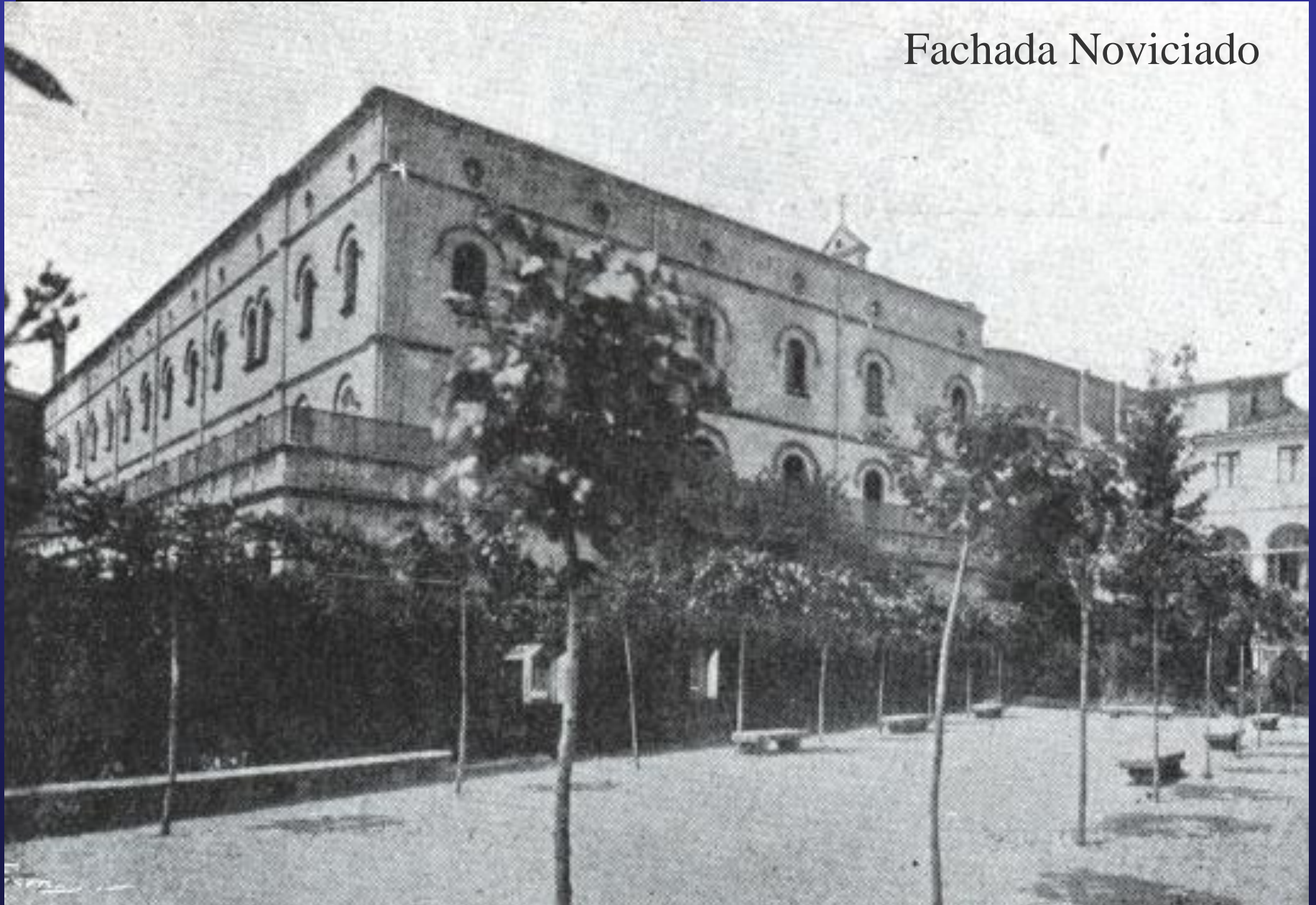

Primera etapa: 1891 -1893

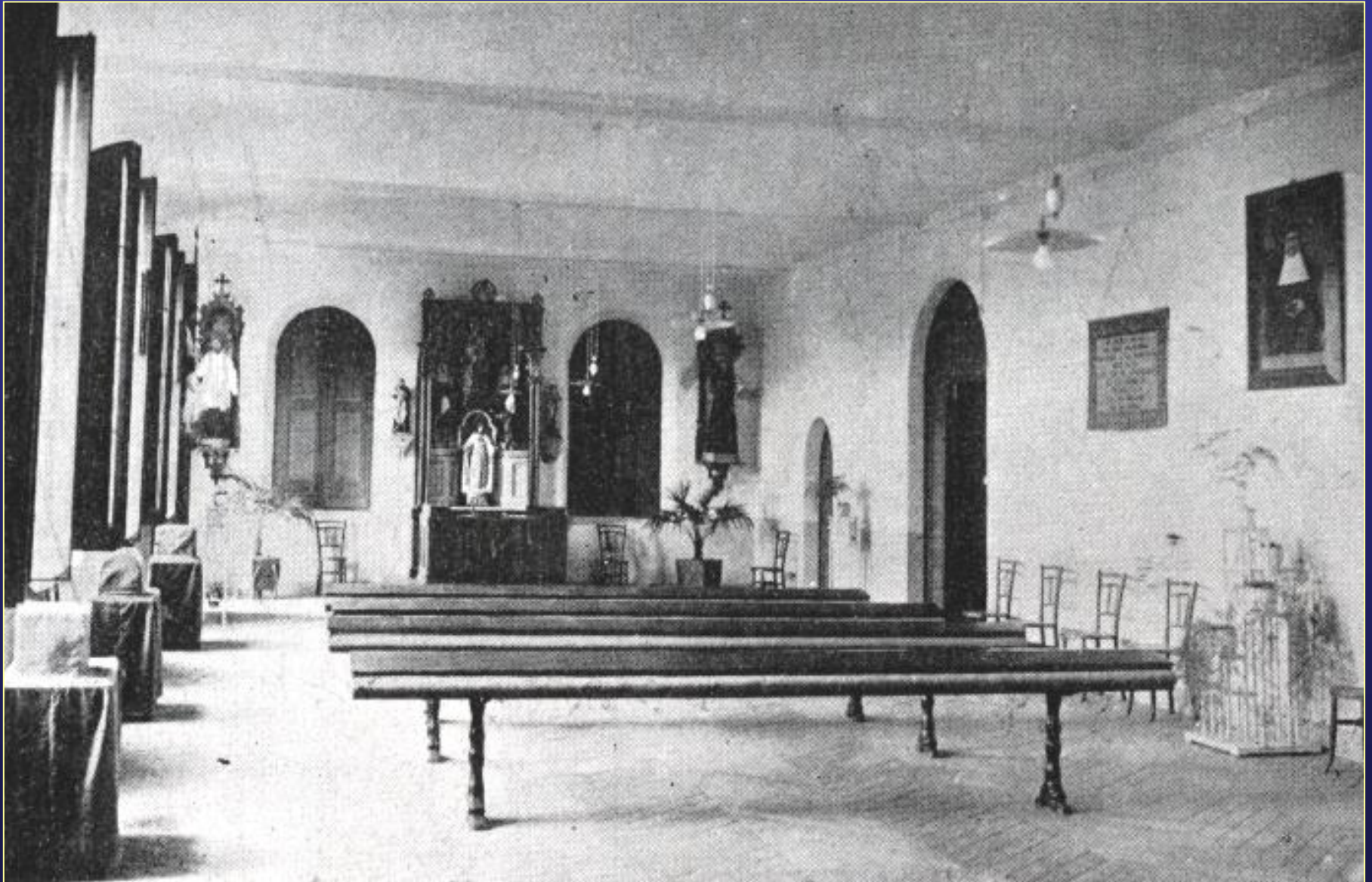

Segunda etapa: 1893 -1895

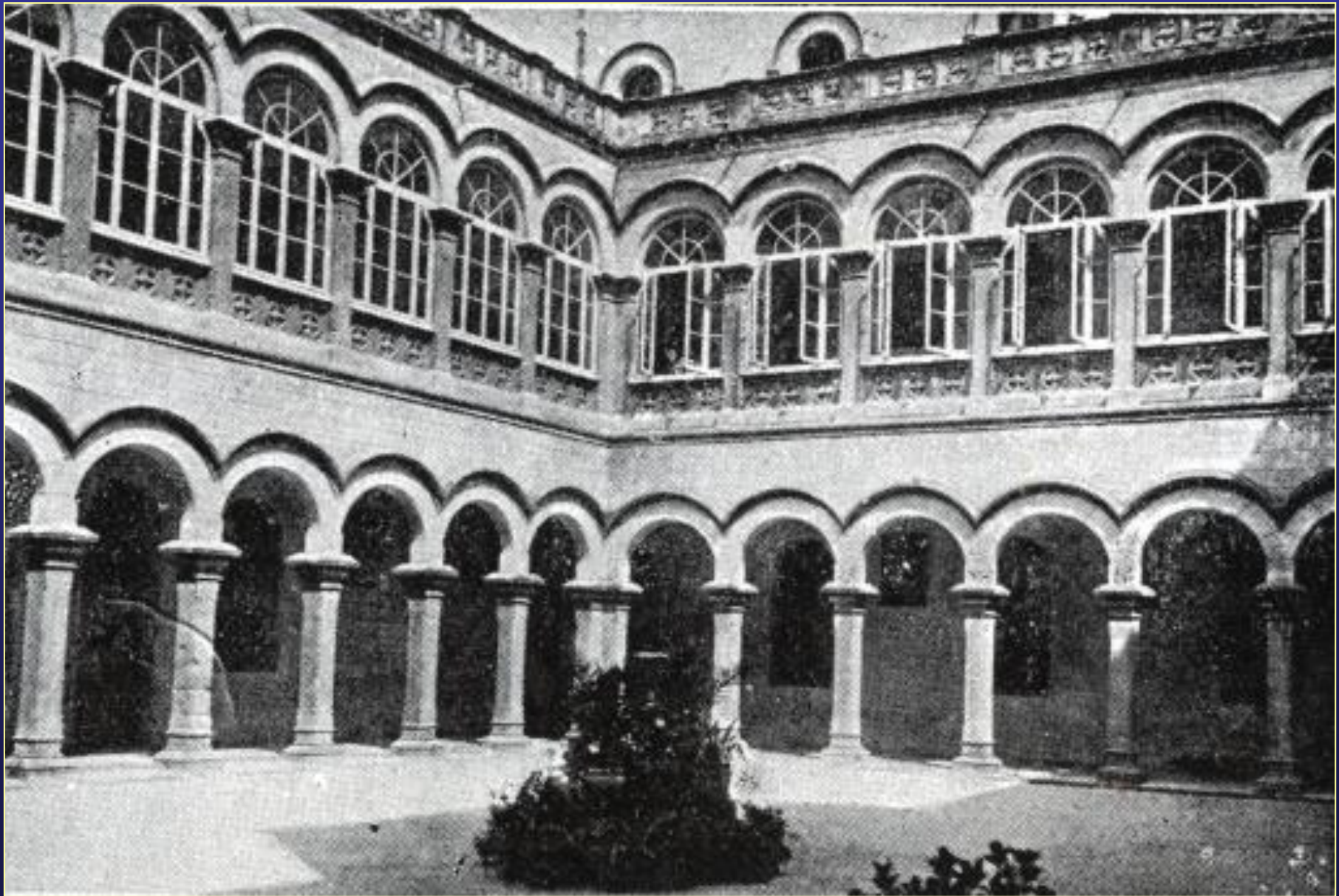

Oratorio



Refectorio

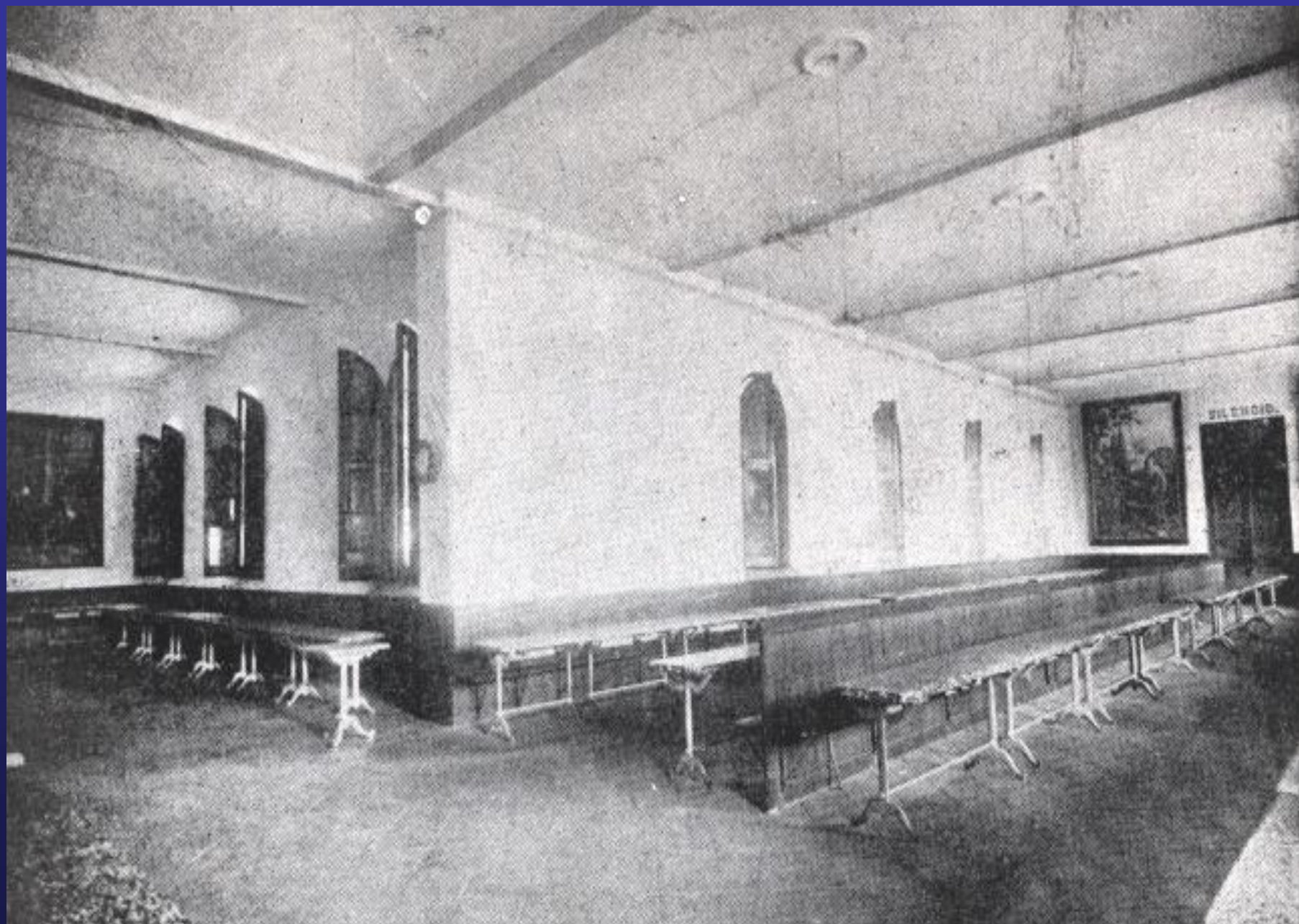

Galería
posterior



Fachada Posterior

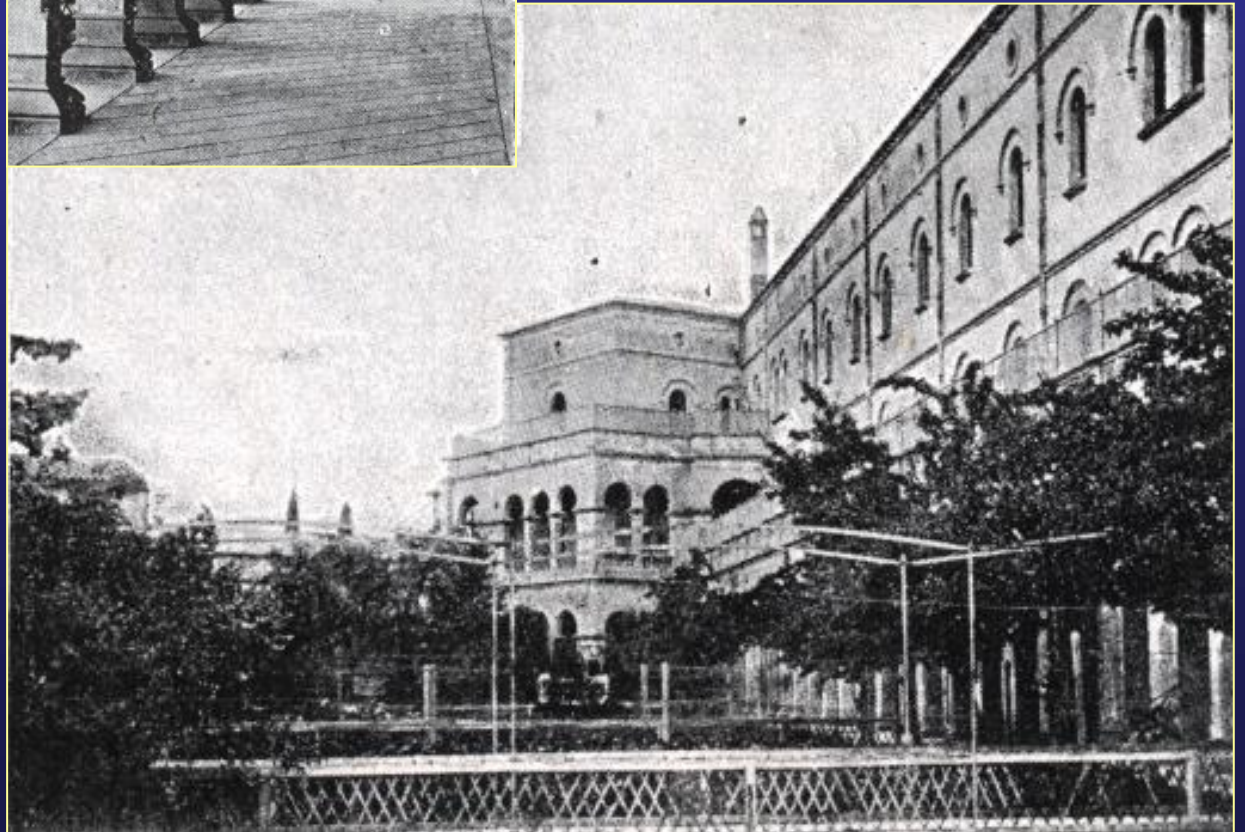

San Rafael



1896⁵⁰

FUNDACIONES

1894-1896

9. LA GUARDIA 1894



Colegio de San José



10. VITORIA 1894



Colegio del Sagrado Corazón



11. CALONGE 1894



12. VILLAVICIOSA 1895





Colegio de San Rafael



13. SEVILLA 1895



REELECCIÓN

M. ANITA SE DESPIDE



Todas sabemos la prudencia y caridad con que desempeña su cargo y no puede ocultar a nuestros ojos su profunda humildad

26 de febrero de 1896





¡Pobrecitas, cuánto se arrepentirán!



En octubre llegó muy cansada a la Poble de Lillet



Pronto iremos al cielo

todo lo de este mundo pasa



*No debía
encontrarse bien*

*Al segundo toque
de campana la
encontré
en el pasillo*

*Y terminada la
Misa se retiró a
su celda sin
apenas tenerse
en pie ni con
fuerzas para
acostarse.*





OBSERVEN BIEN LAS SANTAS REGLAS



2 noviembre 1899



Adeles Difuntos





EXVVHS. ET. MEMORIAE
ANNAE. SOLER. A. SANCTA. SABINA
KARMELITID. A. CAR. MODERATRICE. GEN. TERTIAE
QVAM. CALELLA. PRID. KAL. NOV. M. DCCC. XXXV. EDIDIT
SVA. KARMEL. NOSTER. VI. ID. DEC. M. DCCC. LVI. VESTE. AMIXIT
SVPREMOQVE. INSTITYTI. CLAYO
IV. KAL. MART. M. DCCC. XCI. CONCORDS. ADMOVIT
AC. TANDEM. FLEVIT. PIA. MORTE. VICI. DECESSAM
POSTRID. KAL. NOV. M. DCCC. XCVI
PRAEMIUM. TIBI. SIT. MATER. OPTIMA. XPVS

TRASPASABA EL UMBRAL TERRENO



RITA UBACH

1839 -1906



4. RITA UBACH I OTZET

- Sus raíces: Santpedor
- Realismo e ilusión
- Carmelita de la Caridad itinerante y activa



SANTPEDOR



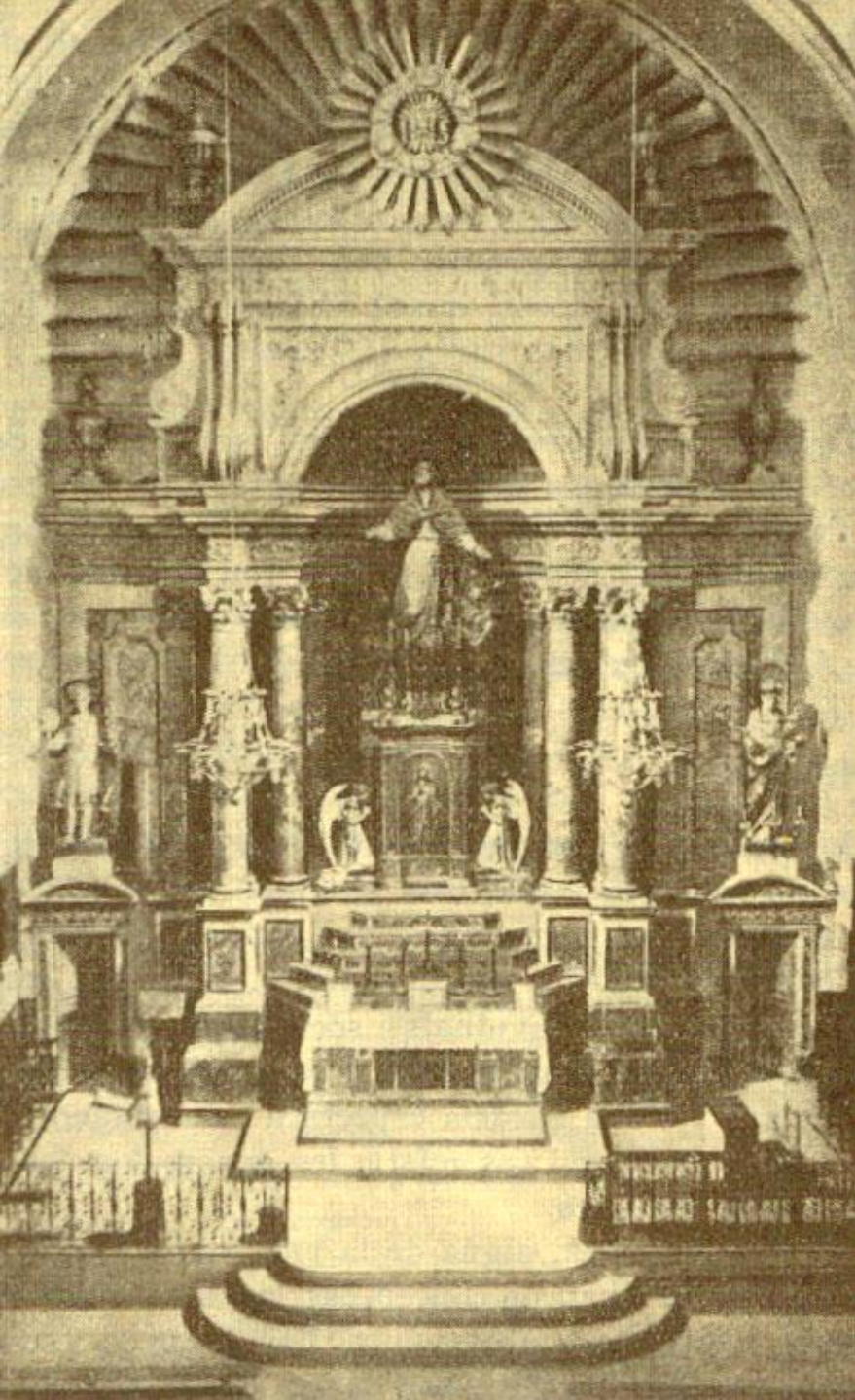

Parroquia de Sant Pere

Rita es bautizada el 23 de
noviembre de 1839



Casa Natal



Rita es alegre y estudiosa



Rita permaneció mirándola fijamente sin pestañear



REALISMO E ILUSIÓN

Sorprendió a todos, pero Dios la había seducido





Claustro

*Catedral
VIC*



*Formadas en la
oración y en el
retiro,*

*el Noviciado es
también una
verdadera
Escuela Normal*



*Disponibile
itinerante
y activa*



En la Misericordia de Valencia



Gran Asociación



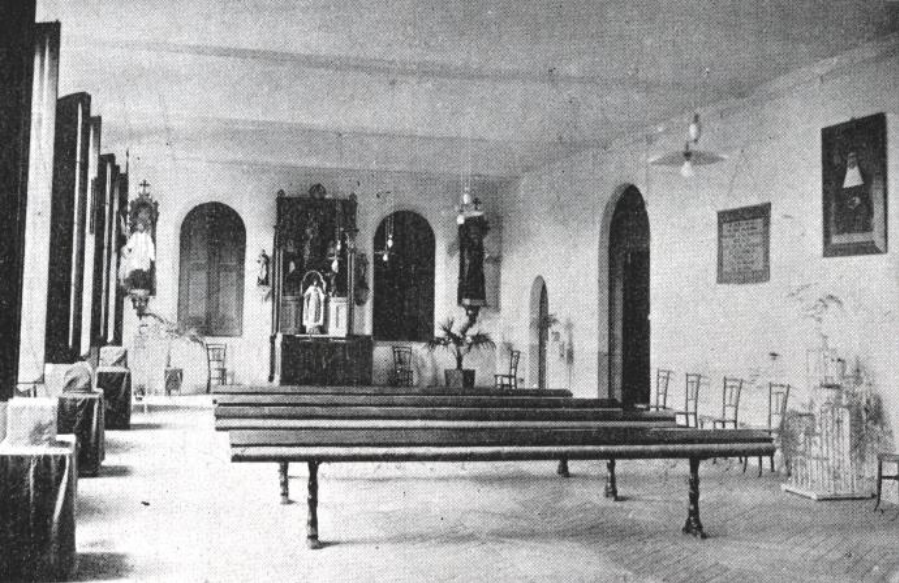

1872 Maestra de novicias 1891

1





Un noviciado floreciente



1891 VICARIA GENERAL 1896



5. SUPERIORA GENERAL INTERINA

- Fundaciones
- Remate de una obra: La iglesia de la Casa Madre
- Voluntad de retirarse

FUNDACIONES

1897-1900

14. VILLAFRANCA DE LOS BARROS 1897



Colegio Ntra. Sra. del Carmen



15. BILBAO 1898



Colegio de Santa Teresa



16. LA UNIÓN 1900



Colegio Ntra Sra. del Carmen



REMATE DE UNA OBRA

















Voluntad de retirarse



SÉPTIMO CAPÍTULO GENERAL 1901



M. Margarita Arolas



*27 de marzo
1906*



*S
I
E
M
P
R
E*



*J
O
A
Q
U
I
N
A*